



Anotação de Responsabilidade Técnica - ART
Lei nº 6.496, de 7 de dezembro de 1977

CREA-GO

ART Obra ou serviço
1020200225947

Conselho Regional de Engenharia e Agronomia de Goiás

1. Responsável Técnico

GABRIEL VILELA BARBOSA JUNIOR

RNP: **1000639002**

Título profissional: **Engenheiro Civil**

Registro: **13027/D-GO**

Empresa contratada: **SECRETARIA DE ESTADO DA EDUCACAO - Registro CREA-GO: 089P**

2. Dados do Contrato

Contratante: **SECRETARIA DE ESTADO DA EDUCACAO**

CPF/CNPJ: **01.409.705/0001-20**

Avenida Anhanguera, Nº 3228

Bairro: Setor Leste Vila Nova

CEP: 74643-010

Quadra: 71 Lote: AREA

Complemento:

Cidade: Goiânia-GO

E-Mail: gabinete@seduc.go.gov.br

Fone: (62)32013117

Contrato: 01

Celebrado em: 05/11/2020

Valor Obra/Serviço R\$: 0,00

Tipo de contratante: Pessoa Jurídica de Direito Público

Ação institucional: Nenhuma/Não Aplicável

3. Dados da Obra/Serviço

Rua DIVERSOS, Nº 0

Bairro: DIVERSOS

CEP: 00000-000

Quadra: 0 Lote: 0

Complemento:

Cidade: DIVERSOS-GO

Data de Início: 05/11/2020

Previsão término: 05/12/2020

Coordenadas Geográficas: -20.4630729,-54.6192893

Finalidade: **Escolar**

Proprietário: **SECRETARIA DE ESTADO DA EDUCAÇÃO**

CPF/CNPJ: **01.409.705/0001-20**

E-Mail: gabinete@seduc.go.gov.br

Fone: (62) 32013117

Tipo de proprietário: Pessoa Jurídica de Direito Público

4. Atividade Técnica

ATUACAO

PROJETO REDE HIDRO-SANITARIA EM EDIFICACAO

Quantidade

Unidade

87,78

METROS QUADRADOS

O registro da A.R.T. não obriga ao CREA-GO a emitir a Certidão de Acervo Técnico (C.A.T.), a confecção e emissão do documento apenas ocorrerá se as atividades declaradas na A.R.T. forem condizentes com as atribuições do Profissional. As informações constantes desta ART são de responsabilidade do(a) profissional. Este documento poderá, a qualquer tempo, ter seus dados, preenchimento e atribuições profissionais conferidos pelo CREA-GO.

Após a conclusão das atividades técnicas o profissional deverá proceder a baixa desta ART

5. Observações

BLOCO PADRÃO SEDUC - VESTIÁRIO COM SANITÁRIO - 2020

6. Declarações

Acessibilidade: Sim: Declaro atendimento às regras de acessibilidade previstas nas normas técnicas da ABNT, na legislação específica e no Decreto nº 5.296, de 2 de dezembro de 2004.

7. Entidade de Classe

NENHUMA

9. Informações

- A ART é válida somente após a conferência e o CREA-GO receber a informação do PAGAMENTO PELO BANCO.

- A autenticidade deste documento pode ser verificada no site www.creago.org.br.

- A guarda da via assinada da ART será de responsabilidade do profissional e do contratante com o objetivo de documentar o vínculo contratual.

- Não é mais necessário enviar o documento original para o CREA-GO. O CREA-GO não mais afixará carimbo na nova ART.



www.creago.org.br atendimento@creago.org.br
Tel: (62) 3221-6200 Fax: (62) 3221-6277



8. Assinaturas

Declaro serem verdadeiras as informações acima

Goiânia, 06 de novembro de 2020

Local Data

Gabriel Vilela Barbosa Junior

GABRIEL VILELA BARBOSA JUNIOR - CPF: 973.807.501-78

Gustavo de Moraes Veiga Jardim
Gerente Especial de Projetos de Infraestrutura

SECRETARIA DE ESTADO DA EDUCACAO - CPF/CNPJ:
01.409.705/0001-20

Valor da ART: 88,78	Registrada em 06/11/2020	Valor Pago R\$ 0,00	Nosso Numero	Situação Registrada/OK	Não possui Livro de Ordem	Não Possui CAT
---------------------	-----------------------------	------------------------	--------------	---------------------------	------------------------------	----------------

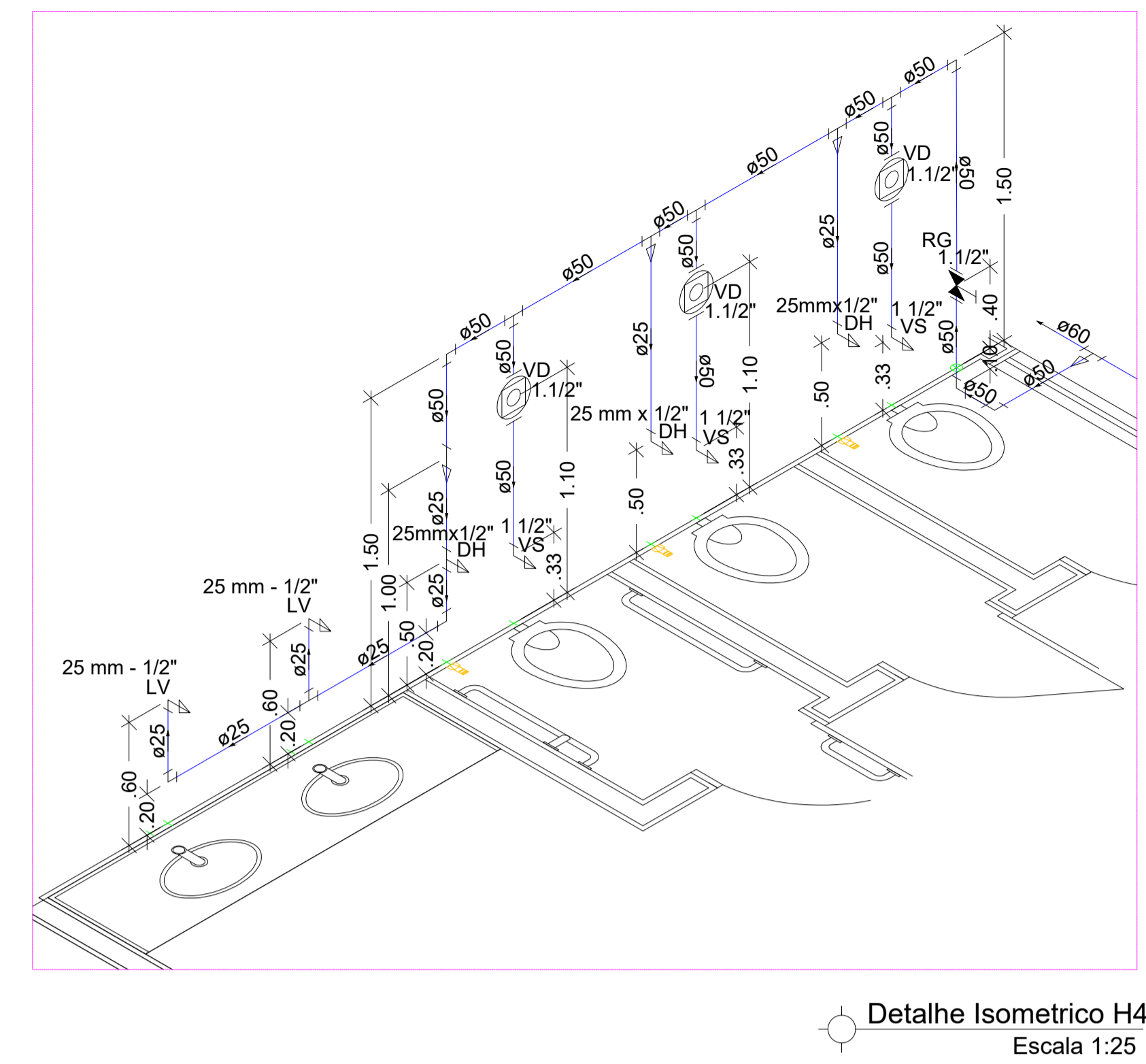
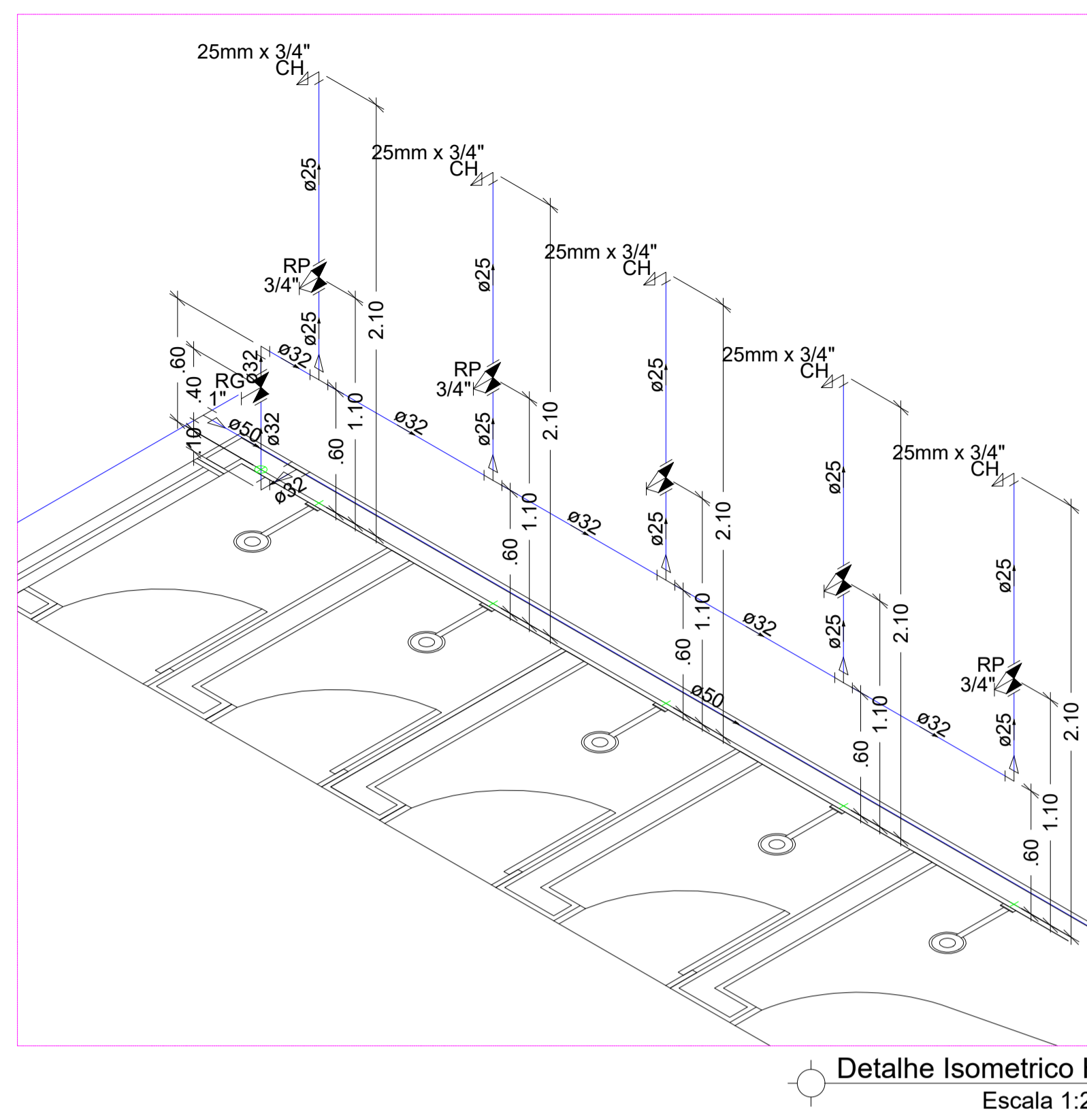
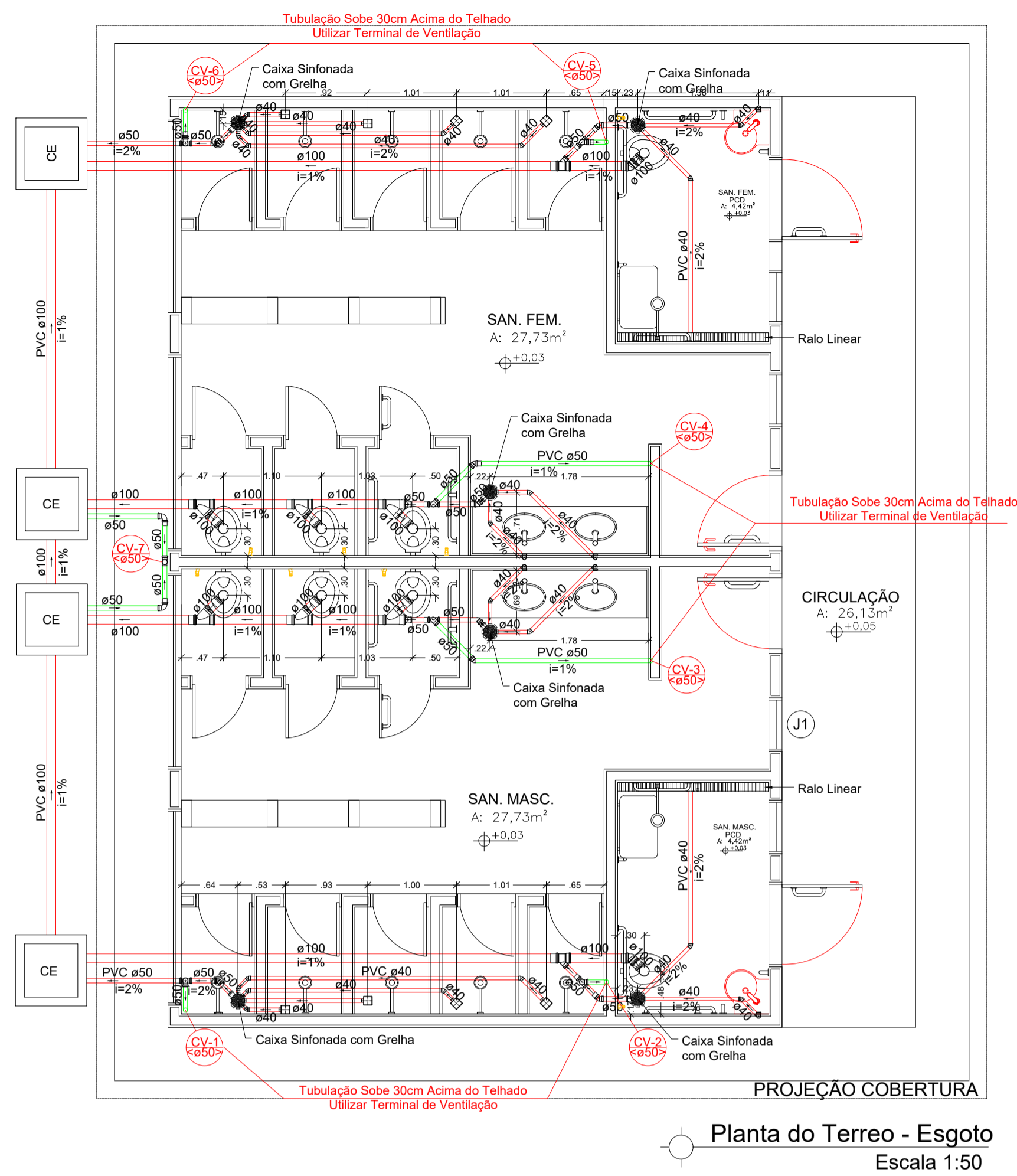

Legenda

- Bucha de redução longa
- Caixa Sifonada
- Caixas Inspeção Esgoto Simples
- Joelho 45
- Joelho 90- coluna
- Junção simples
- Junção simples c/ redução
- Lavatório de Uso Geral
- Ramais de Ventilação
- Te sanitário- superior
- Vaso Sanitário c/ curva 90°

Legenda

- CV Coluna de Ventilação
- Ø Diâmetro da Tubulação
- Tubulação - Esgoto

Legenda

- Registro bruto gaveta ABNT c/PVC soldável - RG
- Registro bruto gaveta Industrial c/PVC soldável - RG
- Registro de gaveta c/canopla cromada c/PVC soldável - RG
- Valvula de descarga c/PVC soldável - VD

Legenda das indicações

- LV Lavatório com Te de 90° - 25 mm - 1/2"
- DH Ducha Higiênica
- RG Registro de gaveta c/canopla cromada c/PVC soldável - 3/4"
- VD Valvula de descarga c/PVC soldável - 1.1/2"
- VS Vaso Sanitário com válvula de descarga - 1 1/2"

Legenda

- Tubulação de Água Fria - Embutida
- Tubulação de Água Fria - Enterrada

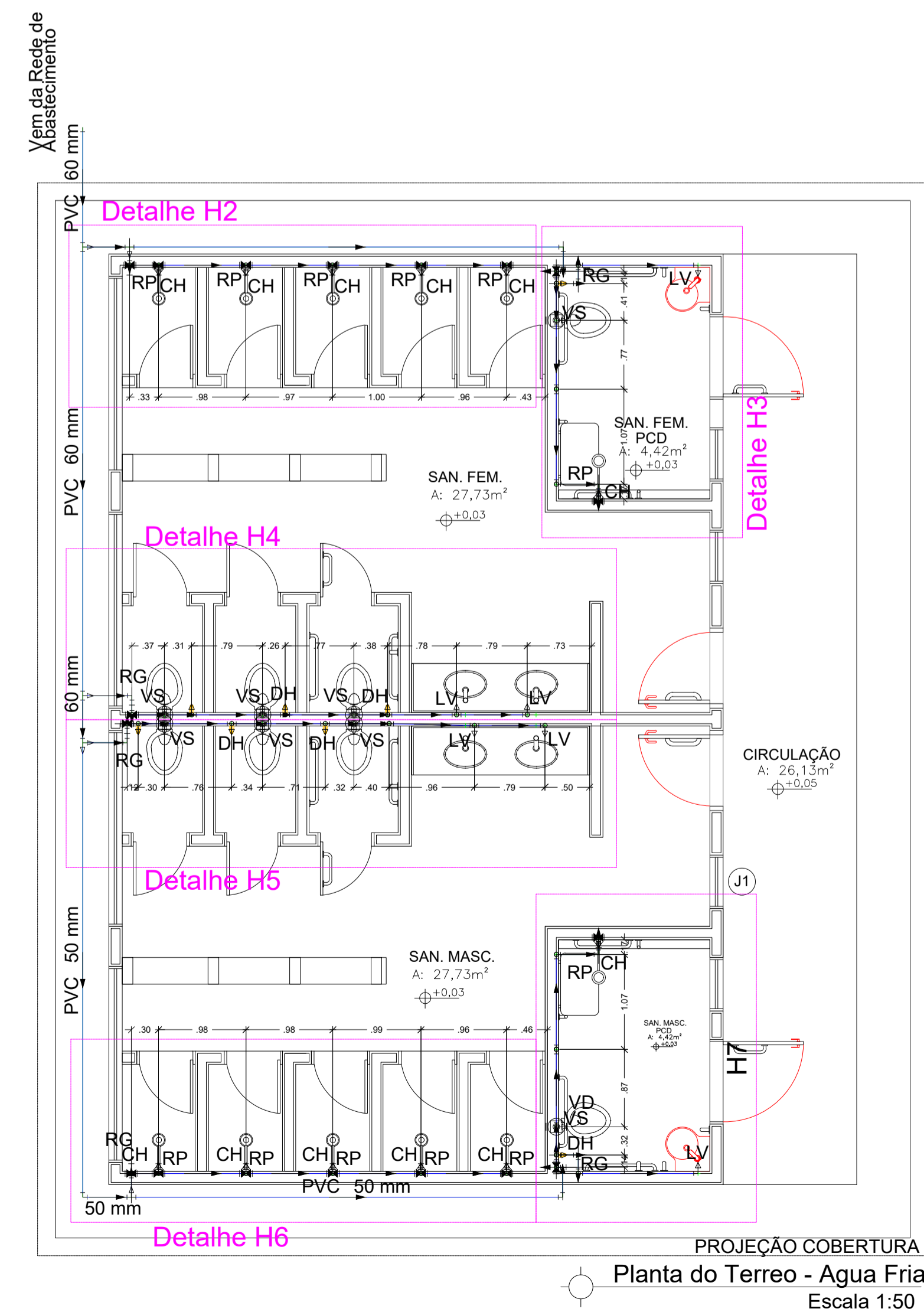
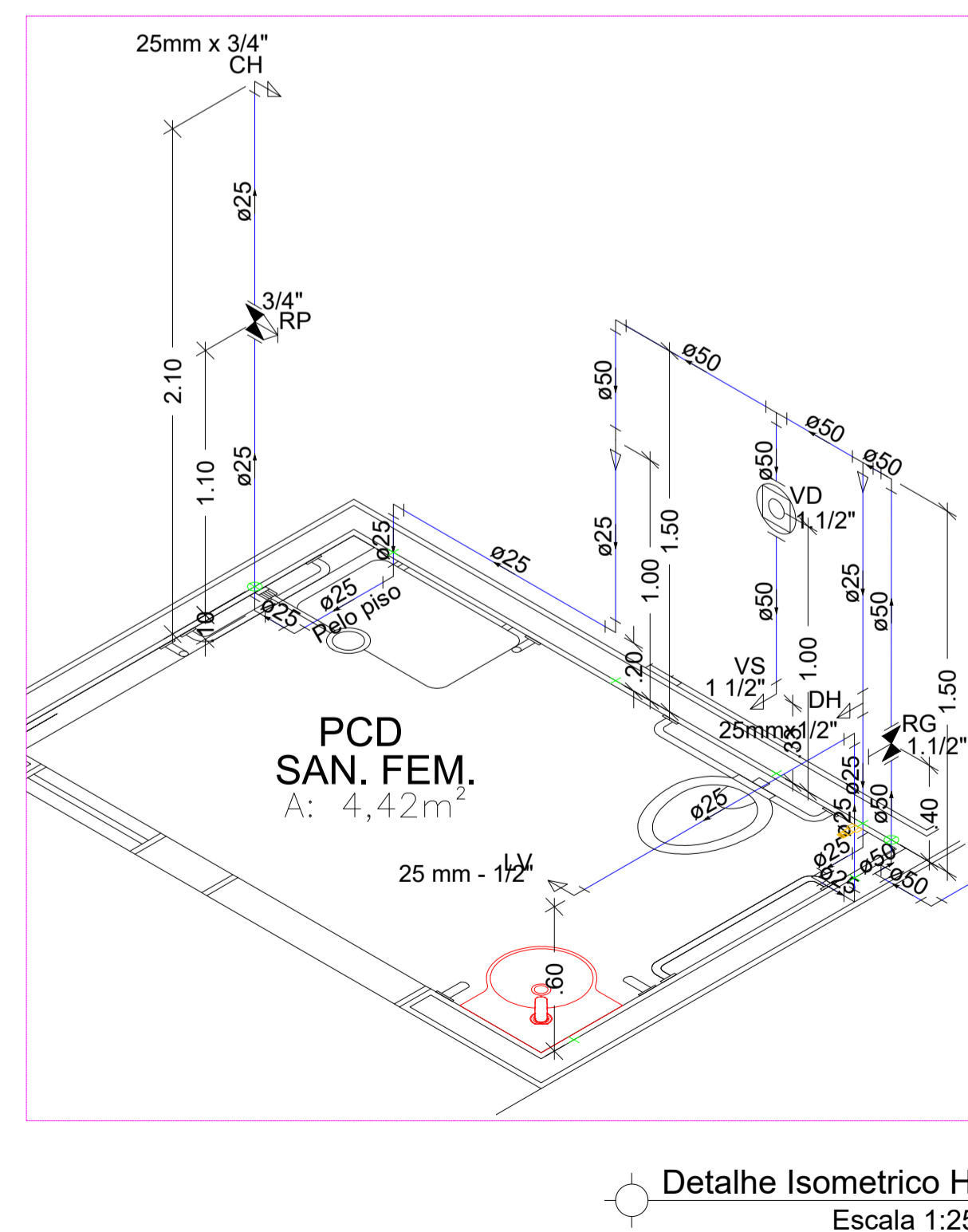



ESTADO DE GOIÁS
SECRETARIA DE ESTADO DA EDUCAÇÃO
SUPERINTENDÊNCIA DE INFRAESTRUTURA
GERÊNCIA DE PROJETOS E INFRAESTRUTURA

GERÊNCIA DE PROJETOS E INFRAESTRUTURA
APROVADO

TÉCNICO RESPONSÁVEL PELA APROVAÇÃO

PADRÃO SEDUC

VESTIÁRIO COM SANITÁRIO - 2020

ENDEREÇO: _____

A SER CONSTRUÍDO EM DIVERSOS LOCAIS ONDE FOR SOLICITADO

ÁREA DO TERRENO	ÁREA PERMEAB.	ÁREA EXISTENTE	ÁREA A DEMOLIR	ÁREA A CONSTRUIR	ÁREA TOTAL CONSTRUÇÃO
				87,78M2	87,78M2

AUTOR: ENG. CIVIL *GABRIEL VILELA BARBOSA JUNIOR* CREA: 13027/D-GO

RT DA OBRA: _____

PROPRIETÁRIO: SECRETARIA DE ESTADO DA EDUCAÇÃO CNPJ: 01.409.705.0001-20
PREPOSTO: GUSTAVO DE MORAIS VEIGA JARDIM CPF: 026.094.351-77

HIDROSSANITÁRIO

TIPO DE PROJETO: _____

PLANTA DO TERRENO - ESGOTO
PLANTA DA COBERTURA - ESGOTO
PLANTA DO TERRENO - ÁGUA FRIA
DETALHES ISOMÉTRICOS
DETALHES / LEGENDAS
- ASSUNTO -

DATA	ESCALA	REVISÃO	Nº RRT/ART
SETEMBRO/2020	INDICADA	000	1020200225947

REV.	DATA	DESCRIÇÃO	VISTO

1/2

FOLHA:

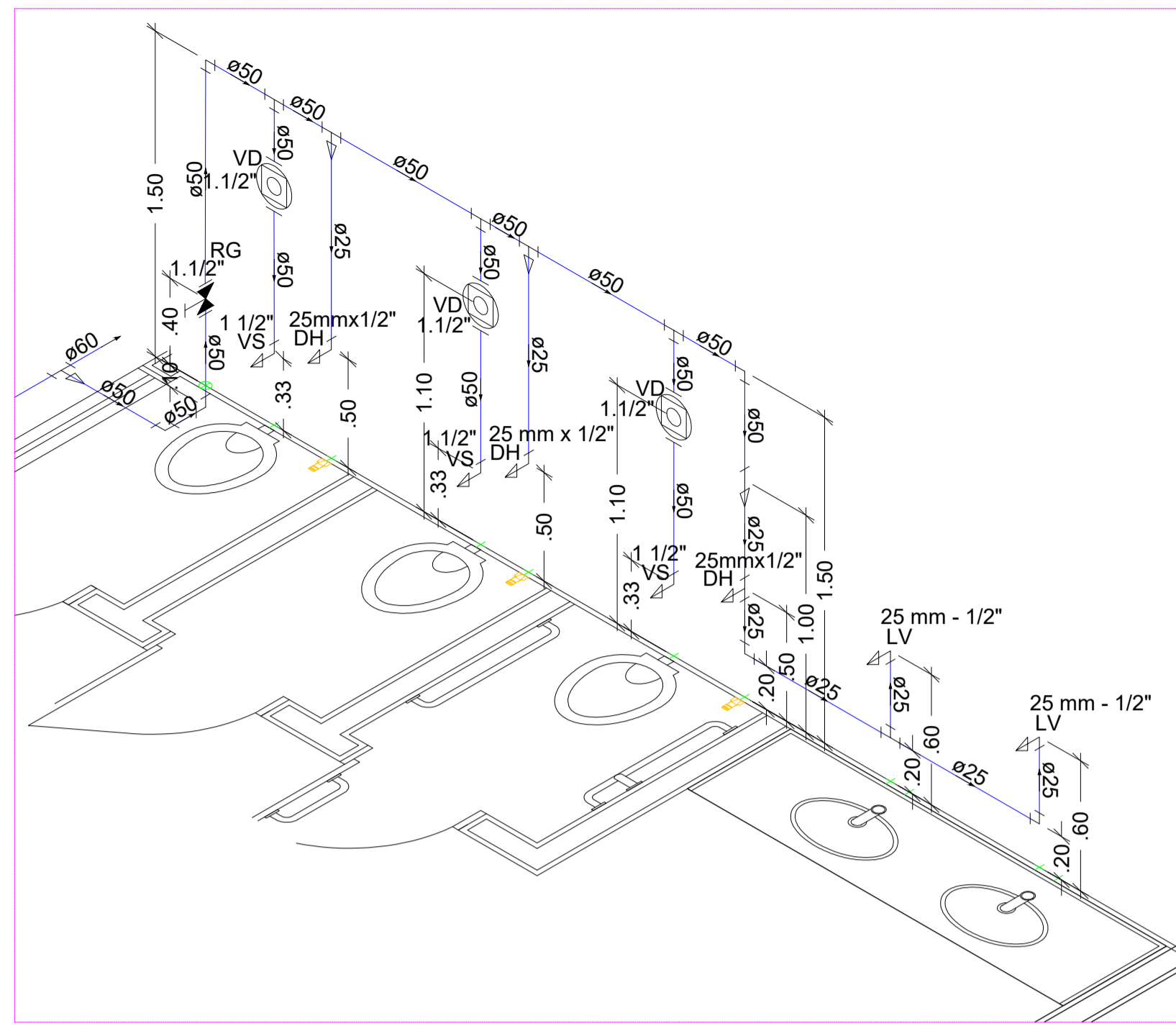

Detalhe Isometrico H5
Escala 1:25

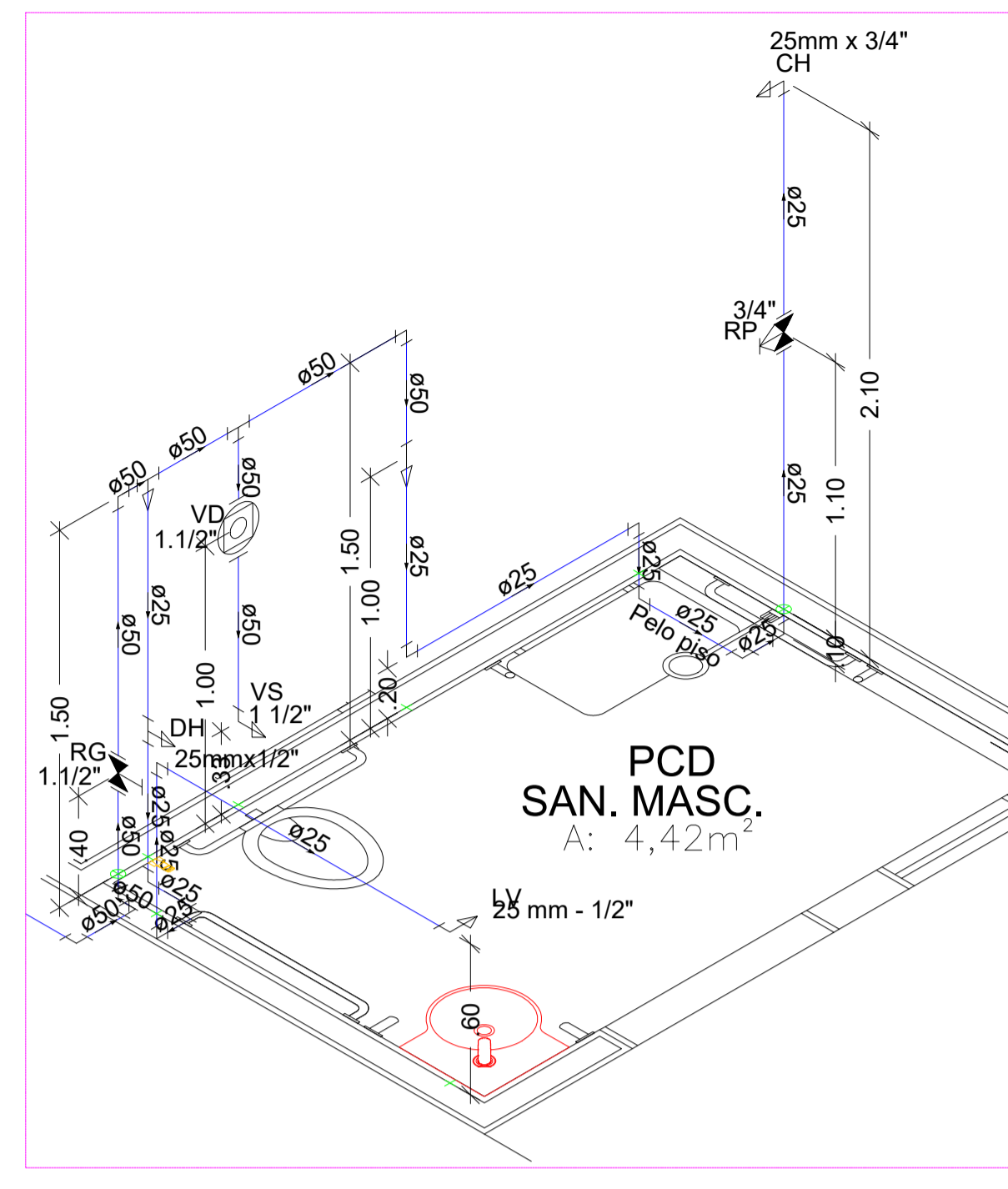

Detalhe Isometrico H7
Escala 1:25

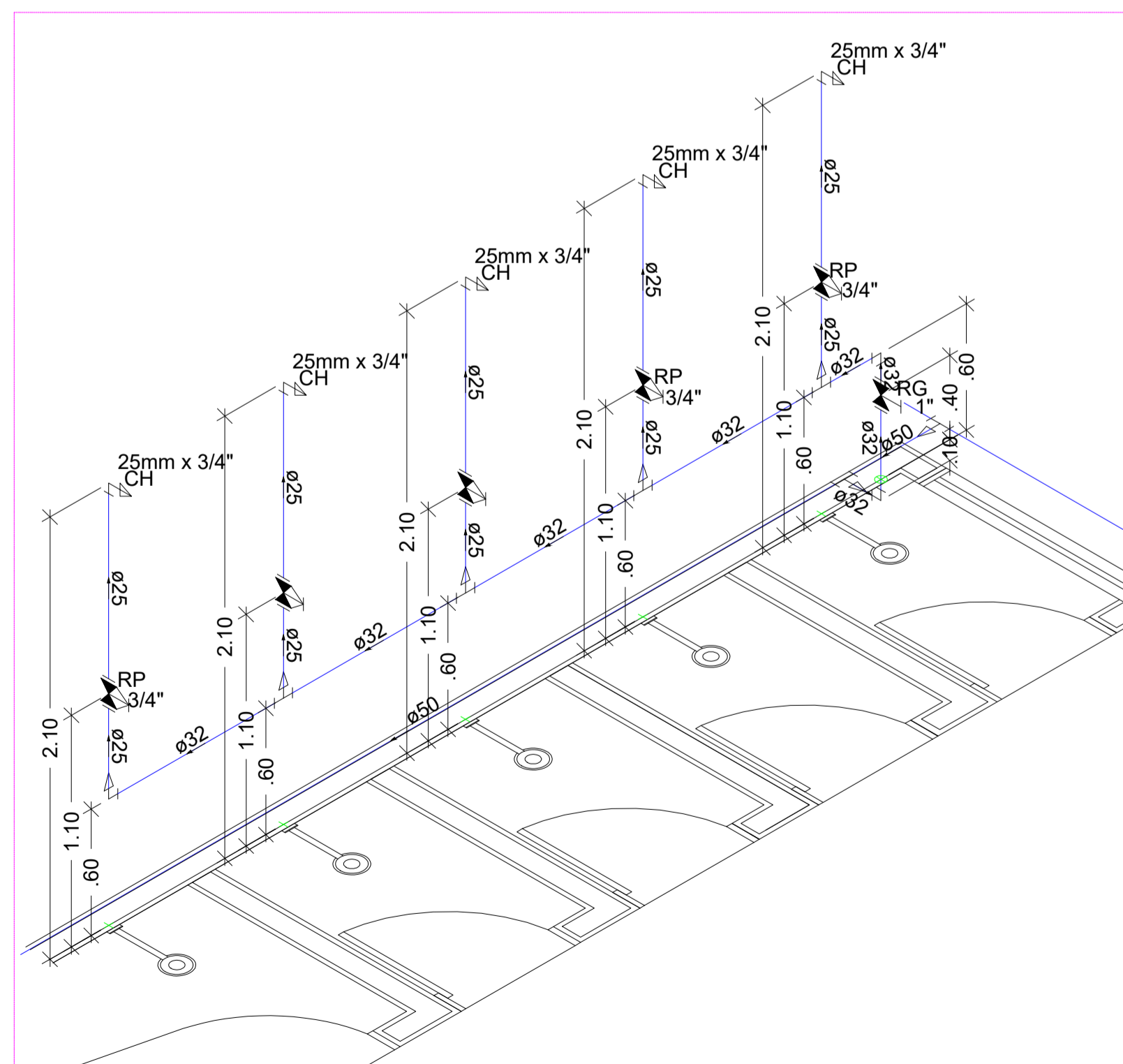
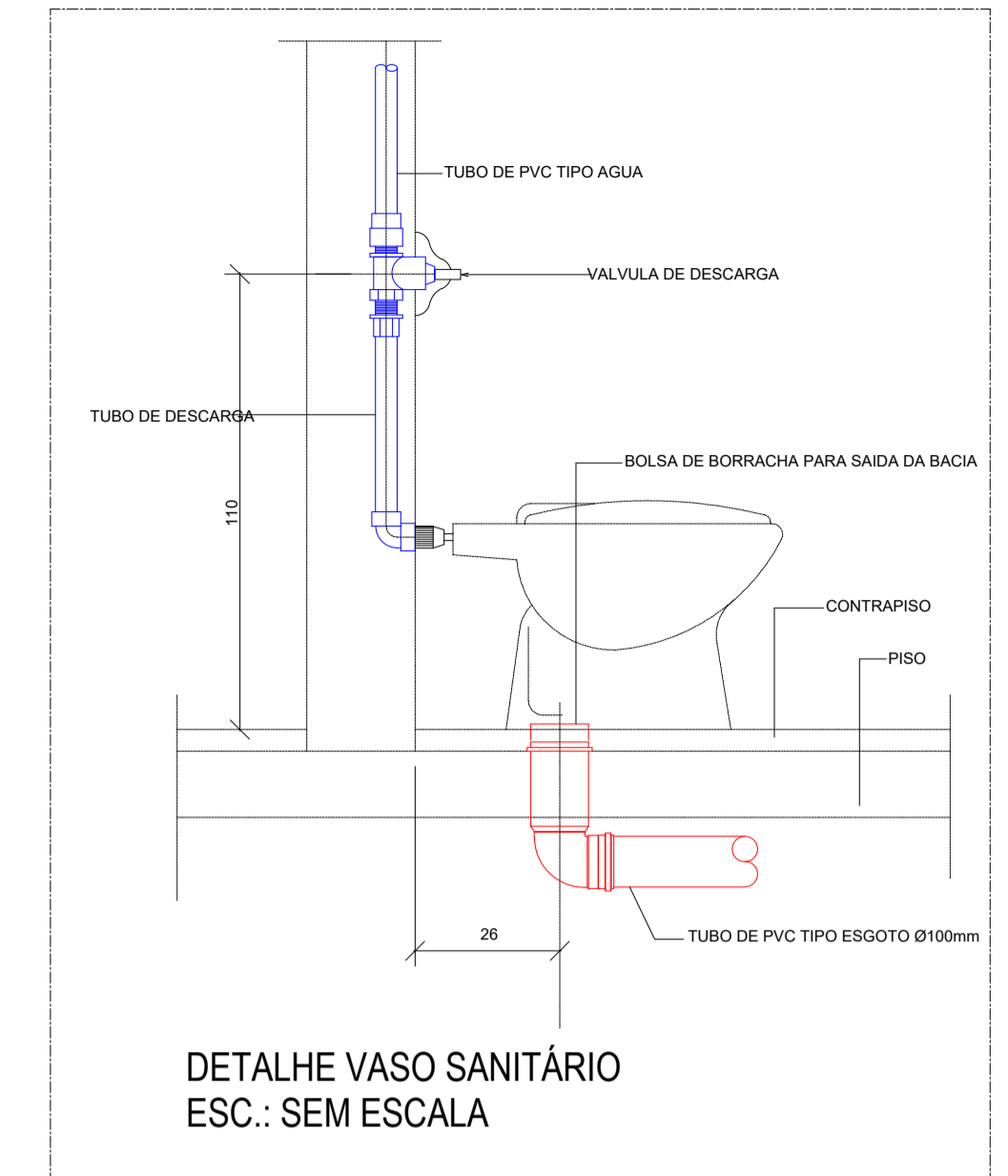
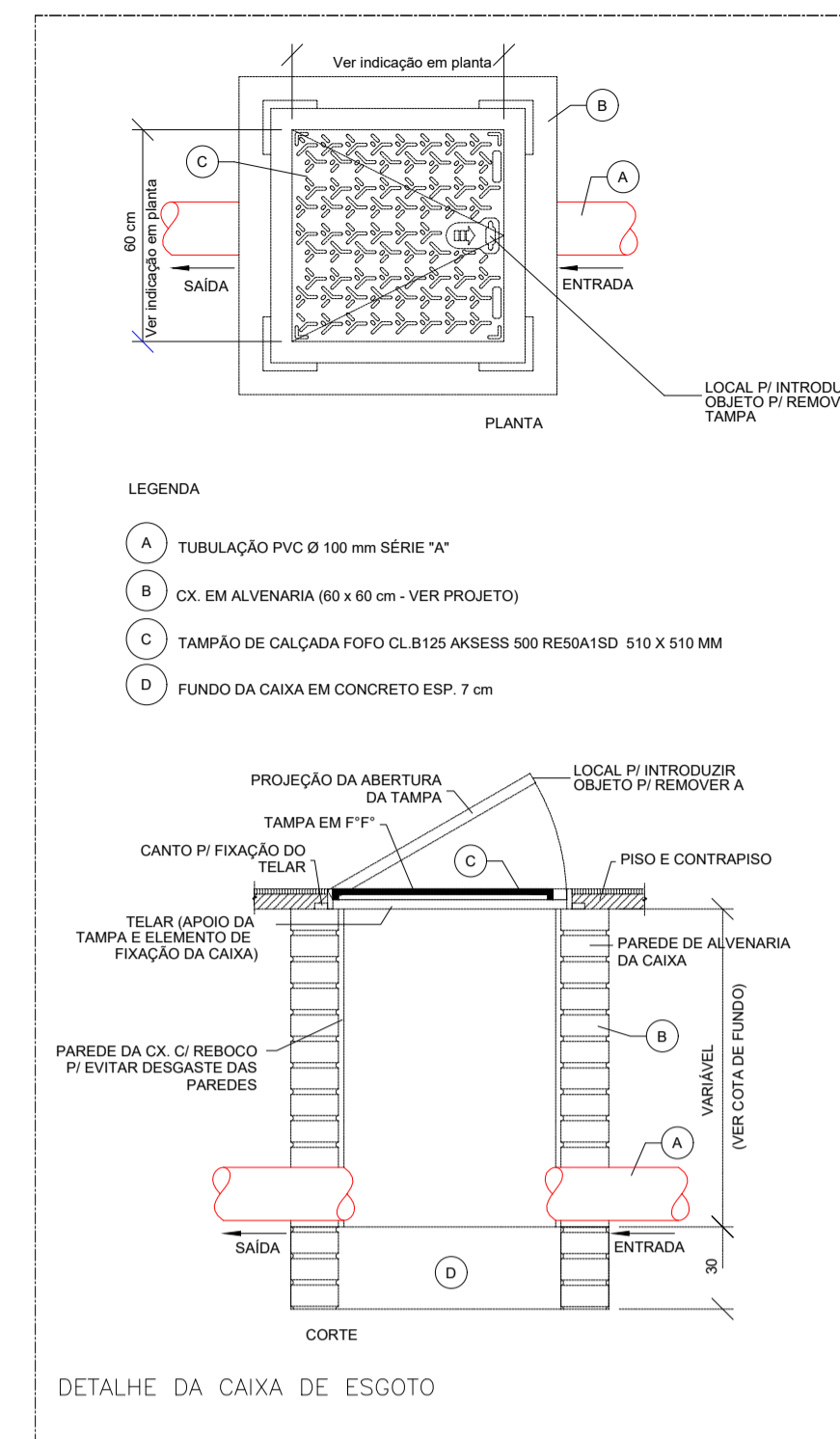

Detalhe Isometrico H6
Escala 1:25

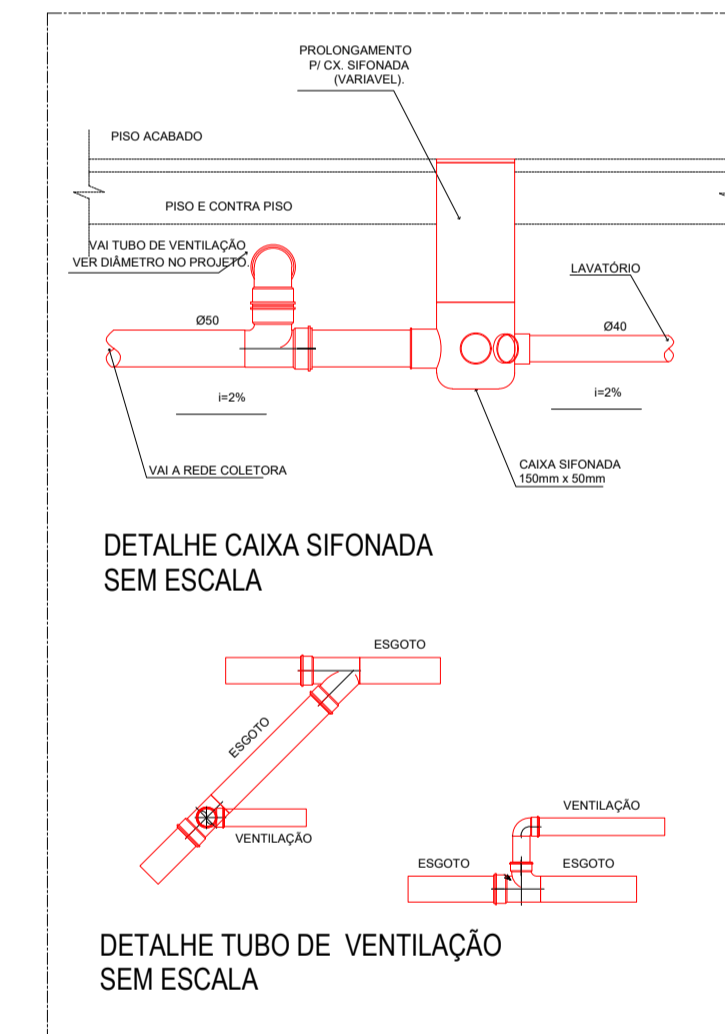
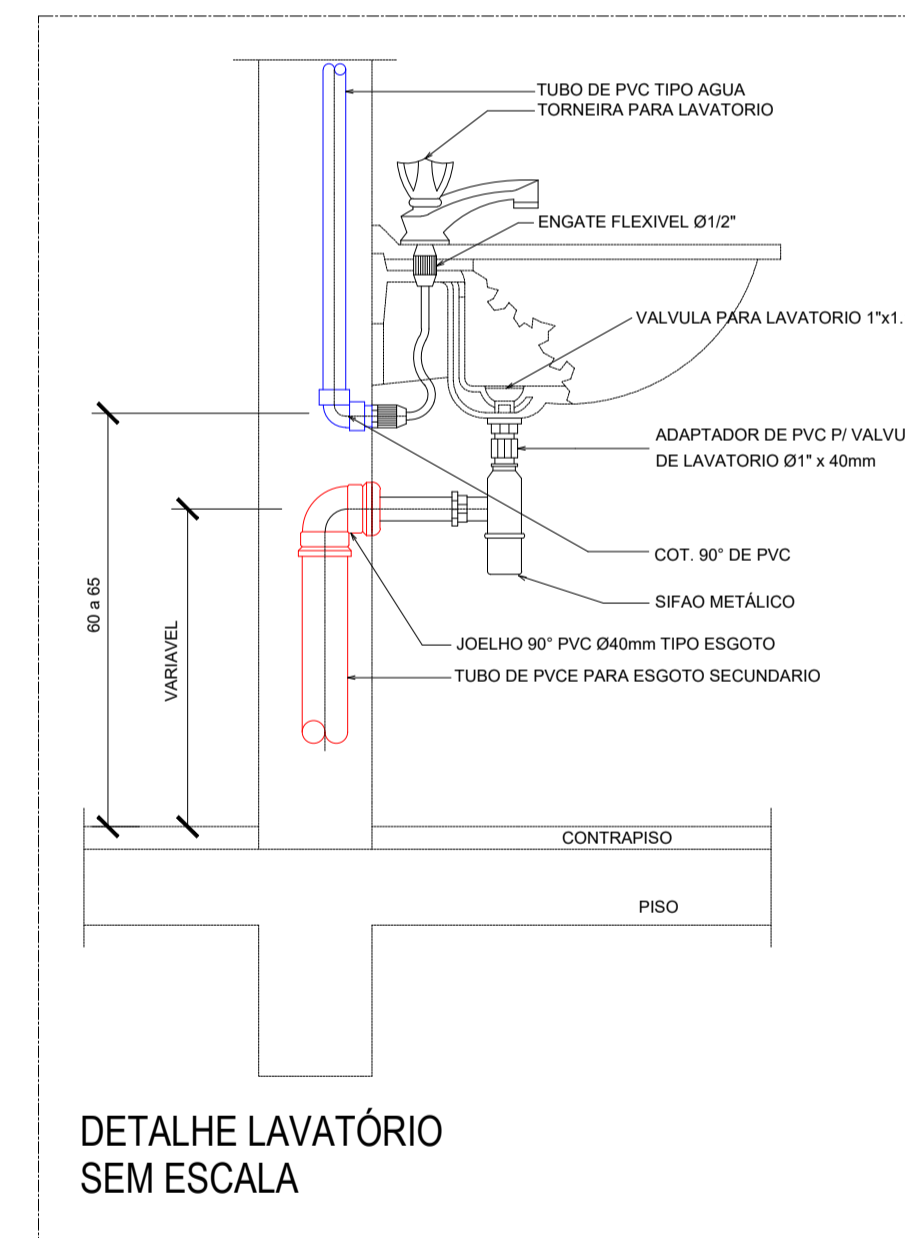

ESPECIFICAÇÕES

- A - 77,6mm
- B - 50mm
- C - 72mm
- D1 - 40mm
- L - 907,2mm

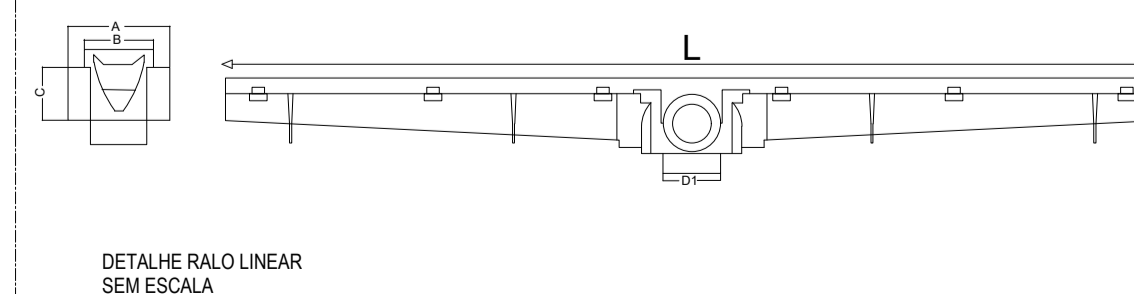
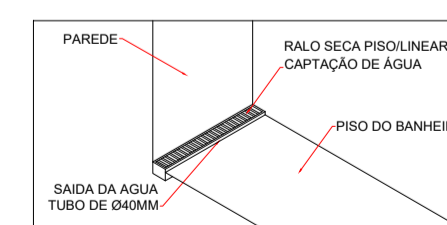

ESTADO DE GOIÁS
SECRETARIA DE ESTADO DA EDUCAÇÃO
SUPERINTENDÊNCIA DE INFRAESTRUTURA
GERÊNCIA DE PROJETOS E INFRAESTRUTURA

GERÊNCIA DE PROJETOS E INFRAESTRUTURA
APROVADO

PADRÃO SEDUC

VESTIÁRIO COM SANITÁRIO - 2020

ENDEREÇO

A SER CONSTRUÍDO EM DIVERSOS LOCAIS ONDE FOR SOLICITADO

ÁREA DO TERRENO	ÁREA PERMEAB.	ÁREA EXISTENTE	ÁREA A DEMOLIR	ÁREA A CONSTRUIR	ÁREA TOTAL CONSTRUÇÃO
				87,78M2	87,78M2

AUTOR: ENG. CIVIL GABRIEL VILELA BARBOSA JUNIOR CREA: 13027D-GO

RT DA OBRA:

PROPRIETÁRIO: SECRETARIA DE ESTADO DA EDUCAÇÃO CNPJ: 01.409.705.0001-20
PREPOSTO: GUSTAVO DE MORAIS VEIGA JARDIM CPF: 028.094.351-77

HIDROSSANITÁRIO

TIPO DE PROJETO

DETALHES ISOMETRICOS
DETALHES / LEGENDAS

ASSUNTO:

DATA: SETEMBRO/2020 ESCALA: INDICADA REVISÃO: 000 Nº RRT/ART: 1020200225947

REV.	DATA	DESCRIÇÃO	VISTO